

COME RAGGIUNGERCI

Da Torino

Prendere l'autostrada A4, uscire a Greggio, prendere la SS 594, superare il comune Arborio e proseguire per Gattinara.

Da Vercelli

Prendere l'autostrada A26, uscire a Ghemme/Romagnano Sesia, continuare sulla SS 299 in direzione di Romagnano Sesia, superare il comune Romagnano Sesia, continuare sulla SR 142 e seguire le indicazioni per Gattinara.

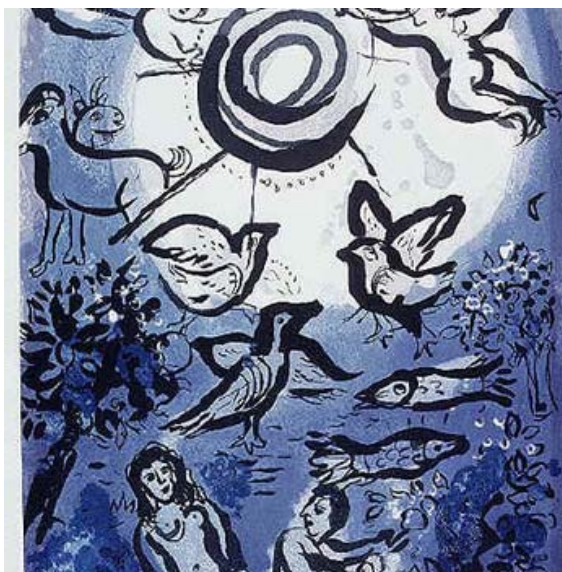
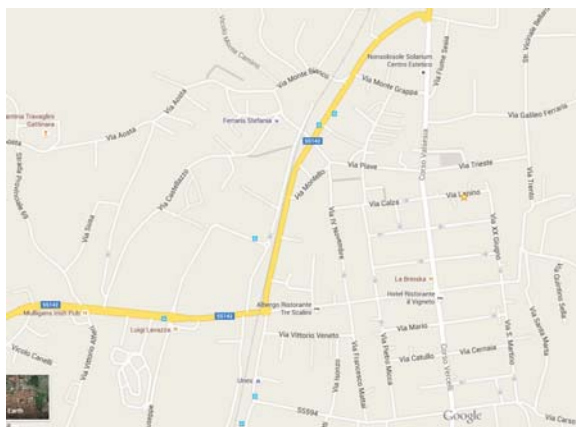

Per ulteriori informazioni rivolgersi
Ai responsabili degli Uffici della Pastorale del Lavoro
delle rispettivi diocesi

Segreteria operativa
a cura dell'Ufficio Regionale:
Via Val della Torre 3 - 10149 Torino
tel. 011/5156355
E-mail pslregionale@gmail.com

Ufficio Regionale Pastorale Sociale
e del Lavoro
Piemonte e Valle D'Aosta

Promuove un incontro

Abitare
Custodire
Celebrare
la Casa Comune



*"L'Eucarestia è sempre celebrata,
in certo senso, sull'altare del mondo"*
Laudato si', n.236

Teatro "AUDITORIUM LUX"
Via Lanino 30
GATTINARA (VC)

Sabato 26 settembre 2015
Ore 15.30/19.30

“ ... Camminiamo cantando! Che le nostre lotte e la nostra preoccupazione per questo pianeta non ci tolgano la gioia della speranza
Laudato si' n.244

"Vorrei chiedere, per favore, a tutti coloro che occupano ruoli di responsabilità in ambito economico, politico o sociale, a tutti gli uomini e le donne di buona volontà: siamo "custodi" della creazione, del disegno di Dio iscritto nella natura, custodi dell'altro, dell'ambiente."

Avendo nel cuore l'invito di Papa Francesco all'inizio del suo pontificato la **Commissione Regionale** promuove un momento di studio e di riflessione sulle conseguenze per le nostre terre piemontesi dell'Enciclica **Laudato si'**.

L'invito è di ritrovarci a vivere questo momento a **Gattinara**, sul fiume Sesia alle propaggini delle Prealpi, dove la civiltà contadina e manifatturiera biellese, novarese e vercellese ha dato vita a realtà agricole e industriali molto significative per il nostro paese.

Celebrare qui la **Giornata della Custodia del Creato 2015** promossa dalla CEI vuole significare la necessità di custodire il territorio compreso nelle diocesi di Biella, Novara e Vercelli i cui abitanti lungo gli anni hanno saputo costruire un equilibrio delicato che va preservato per le generazioni future. Così come impegnarci a difendere quella "Casa comune" che è la nostra terra madre, con tutti i suoi abitanti.

PROGRAMMA

- Ore 15.30:** Saluti
Mons Marco Arnolfo (*Vescovo incaricato CEP*)
- Ore 15.40:** Introduzione ai lavori
Don Flavio Luciano (*Incaricato Regionale Psl*)
- Ore 15.50:** Tavola Rotonda
Abitare, Custodire, Celebrare la Casa Comune: provocazioni di una enciclica
Moderatore **Alberto Bobbio** (*Giornalista settimanale Famiglia Cristiana*)
Partecipano:
Luciano Valle (*Direttore scientifico del Centro di Etica Ambientale di Bergamo*)
La Laudato si': quali novità?
Franco Chittolina (*Associazione APICE*)
La Laudato si' e l'Europa: in cammino verso la COP21 a Parigi
Alberto Valmaggia (*Assessore all'Ambiente Urbanistica, Programmazione territoriale paesaggistica- Regione Piemonte*)
La Laudato si' e le nostre Regioni: come custodire i territori
- Ore 17.00:** Dibattito
- Ore 18.00:** Conclusioni
Leopoldo Cassibba (*Componente della Pastorale sociale e del lavoro diocesi di Torino*)
-
- Ore 18.15:** Celebrazione 10ª Giornata per la Custodia del Creato
Un umano rinnovato per la custodia del Creato

PREGHIERA PER LA NOSTRA TERRA

Francesco, *Laudato si' n. 246*

O Dio dei poveri,
aiutaci a riscattare gli abbandonati
e i dimenticati di questa terra
che tanto valgono ai tuoi occhi.
Risana la nostra vita,
affinché proteggiamo il mondo
e non lo deprediamo,
affinché seminiamo bellezza
e non inquinamento e distruzione.
Tocca i cuori
di quanti cercano solo vantaggi
a spese dei poveri e della terra.
Insegnaci a scoprire il valore di ogni cosa,
a contemplare con stupore,
a riconoscere che siamo
profondamente uniti
con tutte le creature
nel nostro cammino verso
la tua luce infinita.
Grazie perché sei con noi tutti i giorni.
Sostienici, per favore, nella nostra lotta
per la giustizia, l'amore e la pace.

